# Hauswirtschaftsraumzubehör

| | Beschreibung | | Breite cm | Kurz-bezeichnung | N |
|---|---|---|---|---|---|
|  | **2 Multifunktionshalterungen**<br>Halterung zum Sichern von Bügelbrett oder Leiter<br>Maße:<br>80 x 330 x 120 mm (H x B x T) | | | **ZHWRMFH** | 56 |
| 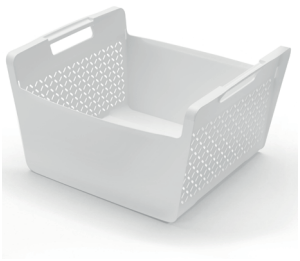 | **Wäschekorb**<br>passend zur Ablage ZHWRA<br>Maße:<br>304 x 520 x 462 mm (H x B x T) | | | **ZHWRWK** | 150 |
|  | **Ablage**<br>**je nach Positionierung für Getränkekisten, Schuhe und Wäschekörbe**<br>1 Universalablage inkl. Befestigungsmaterial<br>max. Belastbarkeit 25 kg<br>für Korpusbreite 600 mm<br>Maße:<br>34 x 557 x 400 mm (H x B x T) | | | **ZHWRA** | 102 |
|  | **Feuchtigkeitsschutzboden**<br>für Spülen-/ Besenschränke<br><br>*Ausklinkung für Spülenschränke mit Pfosten ist vorhanden, sitzt aber immer mittig. Vorsicht bei Eckspülenschränken!* | | 45<br>50<br>60<br>80<br>90<br>100<br>120<br>90x90 | **ZFSB45**<br>**ZFSB50**<br>**ZFSB60**<br>**ZFSB80**<br>**ZFSB90**<br>**ZFSB100**<br>**ZFSB120**<br>**ZFSB90D** | 84<br>90<br>94<br>104<br>106<br>116<br>120<br>126 |
|  | **Feuchtigkeitsschutzboden**<br>Auflage für Spülen-/ Besenschränke | | 50<br>60 | **ZMA50**<br>**ZMA60** | 100<br>102 |

# Hauswirtschaftsraumzubehör

| | Beschreibung | | Breite cm | Kurz-bezeichnung | N |
|---|---|---|---|---|---|
|  | **Garderobenhaken rund**<br>**Farbe: Schwarz matt**<br>Montage mit einer Schraube<br>inklusive Befestigungsmaterial für 16 mm Materialstärke | | | **ZGH1S** | 6,40 |
|  | **Garderobenhaken**<br>**Farbe: Schwarz matt**<br>Montage mit 2 Schrauben<br>inklusive Befestigungsmaterial für 16 mm Materialstärke | | | **ZGH2S** | 6,80 |
|  | **Garderobenstange, oval**<br>**Farbe: Schwarz matt**<br>Material: Aluminium 30 x 14 mm Abmessung für den Einbau zwischen zwei Schränken unter Verwendung der Seitenwandhalterung (ZGS-SET1S) Zuschnitt für andere Anwendungsfälle erfolgt bauseits<br><br>*Halterungen sind separat zu bestätigen*<br><br>Planungsmaß 600 mm<br>Planungsmaß 900 mm<br>Planungsmaß 1200 mm | | | <br><br><br><br><br><br>**ZGS60S**<br>**ZGS90S**<br>**ZGS12S** | <br><br><br><br><br><br>54<br>82<br>110 |
|  | **2 x Seitenwandhalterung für Garderobenstange**<br>**Farbe: Schwarz matt**<br>Material: Aluminium<br>inklusive Befestigungsmaterial | | | **ZGS-SET1S** | 58 |
|  | **2 x Deckenhalterung für Garderobenstange**<br>**Farbe: Schwarz matt**<br>Material: Aluminium<br>inklusive Befestigungsmaterial für 16, 19 und 25 mm Materialstärke<br><br>Zuschnittmaß Garderobenstange: Planungsmaß - 10 mm = Zuschnittmaß | | | **ZGS-SET2S** | 120 |