(4) Der Auftraggeber ist berechtigt, die Vorbehaltsware bis zum Eintritt des Verwertungsfalls (Absatz 9) im ordnungsgemäßen Geschäftsverkehr zu veräußern. Verpfändungen und Sicherungsübereignungen sind unzulässig.
(5) Wird die Vorbehaltsware vom Auftraggeber verarbeitet, so wird vereinbart, dass die Verarbeitung im Namen und für Rechnung von Burger als Herstellerin erfolgt und Burger unmittelbar das Eigentum oder – wenn die Verarbeitung aus Stoffen mehrerer Eigentümer erfolgt oder der Wert der verarbeiteten Sache höher ist als der Wert der Vorbehaltsware – das Miteigentum (Bruchteilseigentum) an der neu geschaffenen Sache im Verhältnis des Werts der Vorbehaltsware zum Wert der neu geschaffenen Sache erwirbt. Für den Fall, dass kein solcher Eigentumserwerb bei Burger eintreten sollte, überträgt der Auftraggeber bereits jetzt sein künftiges Eigentum oder – im o.g. Verhältnis – Miteigentum an der neu geschaffenen Sache zur Sicherheit an Burger. Wird die Vorbehaltsware mit anderen Sachen zu einer einheitlichen Sache verbunden oder untrennbar vermischt und ist eine der anderen Sachen als Hauptsache anzusehen, so überträgt Burger, soweit die Hauptsache ihr gehört, dem Auftraggeber anteilig das Miteigentum an der einheitlichen Sache in dem in Satz 1 genannten Verhältnis.
(6) Im Fall der Weiterveräußerung der Vorbehaltsware tritt der Auftraggeber bereits jetzt sicherungshalber die hieraus entstehende Forderung gegen den Erwerber – bei Miteigentum von Burger an der Vorbehaltsware anteilig entsprechend dem Miteigentumsanteil – an Burger ab. Burger nimmt die Abtretung an. Gleiches gilt für sonstige Forderungen, die an die Stelle der Vorbehaltsware treten oder sonst hinsichtlich der Vorbehaltsware entstehen, wie z.B. Versicherungsansprüche oder Ansprüche aus unerlaubter Handlung bei Verlust oder Zerstörung. Burger ermächtigt den Auftraggeber widerruflich, die an den Burger abgetretenen Forderungen im eigenen Namen einzuziehen. Burger darf diese Einzugsermächtigung nur im Verwertungsfall widerrufen.
(7) Greifen Dritte auf die Vorbehaltsware zu, insbesondere durch Pfändung, wird der Auftraggeber sie unverzüglich auf das Eigentum von Burger hinweisen und Burger hierüber informieren, um Burger die Durchsetzung ihrer Eigentumsrechte zu ermöglichen. Sofern der Dritte nicht in der Lage ist, Burger die in diesem Zusammenhang entstehenden gerichtlichen oder außergerichtlichen Kosten zu erstatten, haftet hierfür der Auftraggeber gegenüber Burger.
(8) Burger wird die Vorbehaltsware sowie die an ihre Stelle tretenden Sachen oder Forderungen freigeben, soweit ihr Wert die Höhe der gesicherten Forderungen um mehr als 10 % übersteigt. Die Auswahl der danach freizugebenden Gegenstände liegt beim Auftraggeber.
(9) Tritt der Burger bei vertragswidrigem Verhalten des Auftraggebers – insbesondere Zahlungsverzug – vom Vertrag zurück (Verwertungsfall), ist Burger berechtigt, die Vorbehaltsware heraus zu verlangen.

9. Rechtsverfolgung im Ausland
Werden gegen den Auftraggeber gerichtliche Maßnahmen im Ausland notwendig, um die Erfüllung der vertraglichen Ansprüche von Burger durchzusetzen, verpflichtet sich der Auftraggeber – unabhängig von der gesetzlichen oder gerichtlichen Kostenregelung im Ausland – zur Übernahme sämtlicher gerichtlichen und außergerichtlichen Kosten, einschließlich im In- und Ausland entstandener Anwaltsgebühren.

10. Schlussbestimmungen
(1) Ist der Auftraggeber Kaufmann, eine juristische Person des öffentlichen Rechts oder ein öffentlich-rechtliches Sondervermögen oder hat er in der Bundesrepublik Deutschland keinen allgemeinen Gerichtsstand, so ist Gerichtsstand für alle etwaigen Streitigkeiten aus der Geschäftsbeziehung zwischen Burger und dem Auftraggeber, Burg. Zwingende gesetzliche Bestimmungen über ausschließliche Gerichtsstände bleiben von dieser Regelung unberührt.
(2) Die Beziehungen zwischen Burger und dem Auftraggeber unterliegen ausschließlich dem Recht der Bundesrepublik Deutschland. Das Übereinkommen der Vereinten Nationen über Verträge über den internationalen Warenkauf vom 11. April 1980 (CISG) gilt nicht.
(3) Soweit der Vertrag oder diese Allgemeinen Verkaufs- und Lieferbedingungen Regelungslücken enthalten, gelten zur Ausfüllung dieser Lücken diejenigen rechtlich wirksamen Regelungen als vereinbart, welche die Vertragspartner nach den wirtschaftlichen Zielsetzungen des Vertrages und dem Zweck dieser Allgemeinen Lieferbedingungen vereinbart hätten, wenn sie die Regelungslücke gekannt hätten.

Ausstattung, Design und Qualität

Unser Unternehmen ist PEFC-zertifiziert.
Die Zertifizierung stellt sicher, dass die eingesetzten Holzrohstoffe für unsere Möbel aus nachhaltig bewirtschafteten Wäldern stammen.

Als Mitglied im Klimapakt der Möbelindustrie übernehmen wir aktiv Verantwortung für den Klimaschutz. Wir erfassen unsere CO2-Emissionen auf Unternehmensebene (Scope 1 bis 3) und haben einen CO2-Reduktionsplan mit wesentlichen Reduktionsmaßnahmen entwickelt.

Viele unserer Möbel, Oberflächen und Fronten tragen den Blauen Engel. Das Umweltzeichen kennzeichnet Produkte, die definierte Anforderungen an Umwelt- und Gesundheitseigenschaften erfüllen, z. B. im Hinblick auf emissionsarme Materialien und Holzwerkstoffe aus nachhaltiger Forstwirtschaft.
Einen detaillierten Überblick aller zertifizierter Modellreihen finden Sie hier.

Das „Goldene M“ der Deutschen Gütegemeinschaft Möbel e. V. ist ein anerkannter Qualitätsnachweis für Möbel in Europa und ist in diesem Bereich das einzige RAL-Gütezeichen in Deutschland. Unsere Möbel werden regelmäßig von unabhängiger Stelle geprüft. Das „Goldene M“ definiert hohe Anforderungen an unsere Möbel im Hinblick auf Qualität, Sicherheit und gesundes Wohnen.

RAL - Möbel Made in Germany
Die Herkunft „Made in Germany“ genießt weltweit einen ausgezeichneten Ruf und gilt für Verbraucher als entscheidendes Qualitätsversprechen. Das Gütesiegel „Möbel Made in Germany“ bestätigt, dass Konstruktion, Montage und Qualitätsprüfung unserer Möbel vollständig in Deutschland stattfinden sowie definierte Kriterien zu Zuverlässigkeit und Langlebigkeit erfüllt sind. Unserere Produkte werden regelmäßig von unabhängiger Stelle geprüft.

Ein Emissionslabel gibt dem Verbraucher Informationen zur Schadstoffemission und soll ihn vor gesundheitlichen Beeinträchtigungen schützen.
Das von der Deutschen Gütegemeinschaft Möbel e. V. entwickelte Emissionslabel bezieht sich auf eine Kollektion / ein Modell und wird direkt an diesen Produkten angebracht.
Der Nachweis der Klassifizierung erfolgt über entsprechende Schadstoffprüfungen, die Vergabe erfolgt ausschließlich durch die Deutsche Gütegemeinschaft Möbel e. V..

Mit dem international anerkannten GS-Zeichen bestätigen wir, dass Ihre Produkte die Qualitäts- und Sicherheitsstandards des deutschen Produktsicherheitsgesetzes (ProdSG) erfüllen. Das GS-Siegel ist eine wertvolle Entscheidungshilfe beim Kauf und stärkt das Vertrauen Ihrer Kunden: Diese können sich auf die Qualität und Sicherheit Ihrer Produkte verlassen.
Der TÜV Rheinland darf als eines von über 60 Prüfunternehmen in Deutschland und Europa das GS-Zeichen ausstellen und stehen Ihnen als erfahrener Partner auf dem deutschen, europäischen und weltweiten Markt kompetent zur Seite.

Unsere Span- und MDF-Platten erfüllen die strengen Anforderungen der US-Regelwerke CARB2 und TSCA Title VI für Formaldehydemissionen.

Der Verband der Deutschen Küchenmöbelindustrie (VdDK) vereint bundesweit etwa 50 Hersteller von Küchenmöbeln. Dazu gehört die überwältigende Mehrheit der Innovationsträger der Branche, die auf den internationalen Märkten Spitzenpositionen innehaben. Der Verband vertritt die Interessen seiner Mitglieder regional wie überregional. Zunehmend rücken Fragen auf europäischer Ebene in den Fokus, die gemeinsam mit dem Hauptverband HDH gelöst werden.
Schwerpunkte der Arbeit bilden die Erhebung und Kommunikation branchenspezifischer und verbandsinterner Statistiken zum Auftragseingang in der Küchenmöbelindustrie sowie technische, umweltrelevante und abfallwirtschaftliche Fragestellungen.

Wir sind Mitglied der Marketinggesellschaft A30 Küchenmeile e.V.

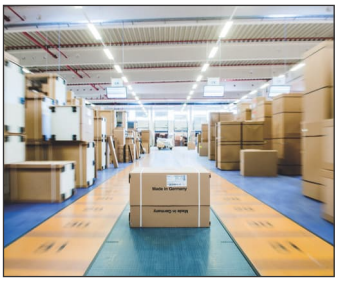

12/15-Tage-Küche (MPFRAS)
Wenn es eilt, nutzen Sie unseren Schnellieferservice. Schon wenige Tage später trifft Ihre Traumküche bei Ihnen ein.
12-Tage-Küche zur Abholung ab Werk
15-Tage-Küche zur Anlieferung bei Ihnen
Folgende Fronten sind hierfür nicht lieferbar: 356, 357, 358, 370, 371, 372, 373, 374, 375, 385, 387, 449

Ausstattung, Design und Qualität



Korpus
- Korpusstärke 16 mm
- Holzeinlegeböden 16 mm
- Korpus außen: alle Korpusfarben der Ausführungsgruppen A1
- Korpus innen: Kunststoff weiß
- Kunststoff Dickkante mit PUR Verleimung
- Rückwand 3 mm stark
- Unterschranktraverse mit Dickkante weiß belegt
- transparente Bodenträger mit Auszugssicherung
- Einlegeböden: max. Belastung 50 kg/m²
- hinterer Sockelfuß von innen verstellbar

Designkorpus
wie vor, jedoch:
- Korpus innen wie außen farbgleich
- Unterschranktraverse farbgleich belegt
- Spüleninnenblende farbgleich



Scharniere-Variante 10 ungedämpft
- Ganzmetall-Federzugscharnier, 3-dimensional verstellbar
- Ganzmetall-Montageplatte
- Öffnungswinkel 107°
- optional **Scharniere-Variante 12 gedämpft**
- Netto-Mehrpreis **MPGS pro Schrank**
- BLUMOTION sanftes und leises Schließen
- BLUMOTION im Scharniertopf integriert
- Möglichkeit: BLUMOTION zu deaktivieren



Sockelblende, Sockelfüße
- Höhenverstellbare Sockelfüße 75, 100, 125, 150, 175 oder 200 mm hoch
- verstellbar +18 mm, -5 mm, je nach Höhe
- Beidseits melaminharzbeschichtete 16 mm Spanplatte
- Vordere Sockelblende mit Dichtlippenprofil
- Sockelrücksprünge mit Dichtprofil
- Sockelrücksprünge werden 20 mm höher geliefert und bauseits angepasst
- Außen- und Innenecken 90 und 135° sind in den Unifarben farblich abgestimmt und bei den Holzdekoren werden edelstahlfarbige Ecken eingesetzt
- Sockelblenden in den Sichtseitenfarben und Spiegelsockel sind bis zu einer Länge von 2600 mm lieferbar!

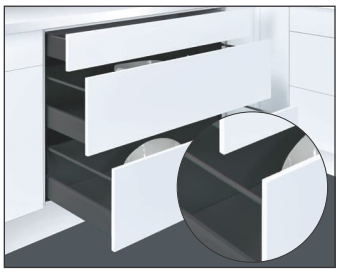

Schubkasten- und Auszugsvariante 13 in Oriongrau
- Doppelwandige Ganzmetall-Schubkastenzarge
- 16 mm melaminharzbeschichteter Spanboden Oriongrau
- Verdeckt liegende Rollenlagerführung mit Vollauszug
- Selbsteinzug mit Dämpfung
- Schienen haben eine Dauerfettfüllung und sind somit wartungsfrei!
- Rückwandhöhe bei Auszügen ca. 18 cm
- Tiefenkürzung bis Korpustiefe 345 mm möglich
- Abstand Oberkante Schubkastenzarge bis Unterkante Arbeitsplatte 30 mm
- Auszug: seitliche Begrenzung mit runder Relingstange

Belastbarkeiten der Laufschienen
Schubkasten 142 mm/Auszug 287 mm
Bis Breite 90 cm belastbar bis 30 kg
Breite 100 cm belastbar bis 50 kg
Breite 120 cm belastbar bis 65 kg

Schubkasten 178 mm/Auszug 359 mm (Linea)
Schubkasten: bis Breite 80 cm belastbar bis 30 kg
Auszug: bis Breite 60 cm belastbar bis 30 kg
Bis Breite 100 cm belastbar bis 50 kg
Breite 120 cm belastbar bis 65 kg

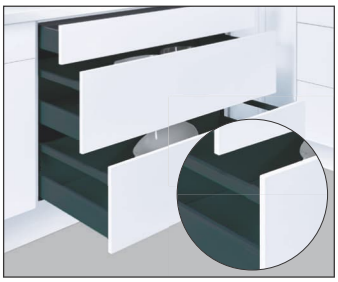

Schubkasten- und Auszugsvariante 14 in Oriongrau
- Mehrausstattung eckige Auszugsreling
- Netto-Mehrpreis pro Auszug: **MPER**
- Nachrüstung mit Glas-Boxside möglich
- Relingstangen lassen sich einzeln tauschen: YAZREL, für „SPACE CORNER“ YAZRELT71

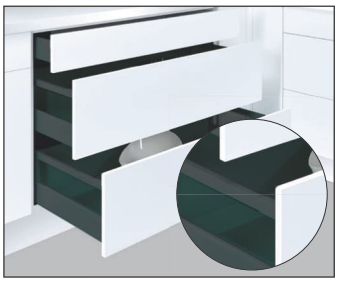

Schubkasten- und Auszugsvariante 19 in Oriongrau
- Mehrausstattung eckige Auszugsreling mit Glas-Boxside geschlossen
- Netto-Mehrpreis pro Auszug: **MPGBS**



Schubkasten- und Auszugsvariante 15 in Oriongrau
- Mehrausstattung geschlossene Metall-Boxside
- Netto-Mehrpreis pro Auszug: **MPMBS**
- Nachrüstbar bei runder Reling (Variante 13)

Ausstattung, Design und Qualität



Eckunterschrank „LeMANS“
- Voll ausschwenkbare Holzböden in Oriongrau
- geschlossene Metallumrandung „PURE“ in Oriongrau
- Werkzeuglose Höhenverstellung der Böden
- Antirutschbeschichtung
- Belastbar bis 25 kg pro Boden
- optional mit gedämpften Selbsteinzug - **Mehrpreis MPLMD2**
- UE/LUE/MUE110/115/125x65LM
- Stellmaße 110/115/125x65 cm mit 2-teiligem Passstück unverleimt
- Blindteil um 100 mm herausziehbar
- Stellfläche 65 cm veränderbar bis 75 cm, Brutto-Mehrpreis MPPT
- optional Eckpassstück mit angearbeitetem Tiefenpassstück für GSI-Anschluss, Brutto-Mehrpreis MPUET
- Bei der Planung Schwenkbereich von 350 mm berücksichtigen!



Eckunterschrank „ESSENTIO“
- Metall-Halbkreisdrehboden mit geschlossener Metallumrandung
- einzeln herausdrehbar
- Belastbar bis 15 kg pro Boden
- UE/MUE/PUE/PMUE 110/115/12565DH
- Stellmaße 110/115/125x65 cm mit 2-teiligem Passstück unverleimt
- Blindteil um 100 mm herausziehbar
- Stellfläche 65 cm veränderbar bis 75 cm, Brutto-Mehrpreis MPPT
- optional Eckpassstück mit angearbeitetem Tiefenpassstück für GSI-Anschluss, Brutto-Mehrpreis MPUET
- Zuladung max. 15 kg pro Ablage



Karussell-Eckunterschrank „ESSENTIO“
- 360° Drehkarussell einschwenkbar
- Werkzeuglose Höhenverstellung der Böden
- Planungsmaß 80x80 cm / 90x90 cm
- UE80DK, UE90DK, UEDT80/90DK
- 2 Metall 3/4-Kreisdrehböden mit geschlossener Metallumrandung
- Belastbar bis 25 kg pro Boden
- UE/MUE80/90DH, UEDT/MUEDT80/90DH
- Schrank ist vor Ort zerlegbar
- Nicht am Zeilenende planen!

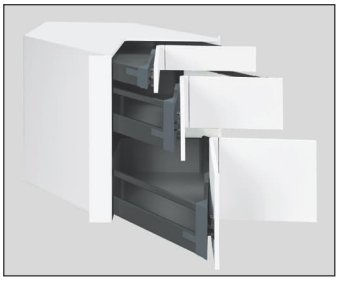

Eckunterschrank „SPACE CORNER“
- Optimale Übersicht bis in den letzten Winkel
- Stauraumnutzung bis in die Ecke
- Belastbar bis max. 50 kg pro Schubkasten/ Auszug
- Lieferbar in 90x90 / 100x100 / 105x105 cm
- UES2A/LUE2SA/MUES2A90/100/105
- Nicht am Zeilenende planen!
- Nicht planbar neben vorgezogenen Lösungen!

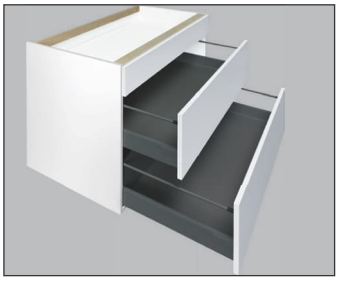

Kochstellenschrank
- Zum Einbau von Kochmulden mit 16 mm Schutzboden
- Blende fest am Korpus
- UH2A.., MUH2A..

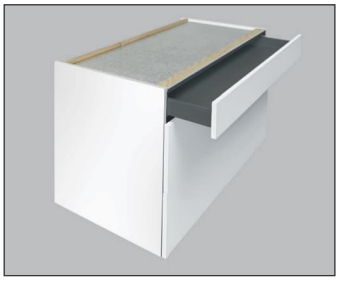

Kochstellenschrank mit Schubkasten
- Zum Einbau von Kochmulden mit Schubkasten
- Abstand Oberkante Schubkasten bis Unterkante Arbeitsplatte 45 mm inkl. Induktion-Schutzboden (muss vor Ort montiert werden)
- UHS2A.., MUHS2A..



Unterschrank mit Abfallsystem hängend 30 cm
- 2 Abfallsammler 8l mit Deckplatte
- UAAB30, MUAAB30, PUAAB30, PMUAAB30

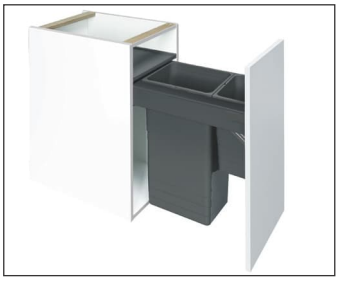

Unterschrank mit Abfallsystem hängend 40 cm
- 2 Abfallsammler 32l und 8l mit Deckplatte
- UAAB40, MUAAB40, PUAAB40, PMUAAB40



Unterschrank mit Abfallsystem hängend 45 cm
- 2 Abfallsammler 32l mit Deckplatte
- UAAB45, MUAAB45, PUAAB45, PMUAAB45

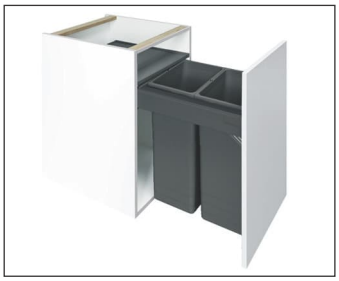

Unterschrank mit Abfallsystem hängend 50 cm
- 2 Abfallsammler 32l mit Deckplatte
- UAAB50, MUAAB50, PUAAB50, PMUAAB50



Unterschrank mit Abfallsystem hängend 60 cm
- 2 Abfallsammler 32l und 2 Abfallsammler 8l mit Deckplatte
- UAAB60, MUAAB60, PUAAB60, PMUAAB60



Unterschrank vorbereitet für Wasseraufbereitung 45 - 60 cm
- Stellfläche für bauseitiges Wasseraufbereitungs-system
- 1 tiefengekürzter Innenschubkasten
- 1 Feuchtigkeitsschutzboden
- UIS..WA, MUIS..WA

Ausstattung, Design und Qualität



Unterschrank 20 / 30 cm
- 2- oder 3-armiger ausziehbarer Handtuchhalter
- UHTDT.., UHT.., MUHTDT, MUHT.., PUHT.., PMUHT..



Unterschrank mit Etagenauszug im ESSENTIO-Design 15 cm
- Etagenauszug mit 2 Metallablagen und geschlossener Metallumrandung inkl. Antirutschmatte
- UA2K15, MUA2K15, PUA2K15, PMUA2K15



Spülenauszugschrank mit Abfallsystem 45 cm
- Auszug mit 3 Mülleimern 1x17l / 2x8l
- Abdeckung
- Metalltraverse
- Antirutschmatte
- durchgehende Rückwand
- SPAA45, SPAA45-01, MSPAA45, PSPAA45-01, PMSPAA45-01

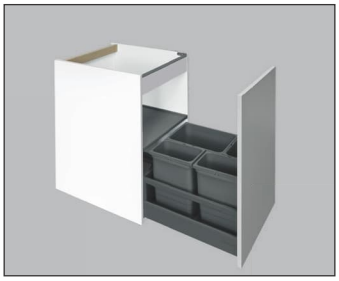

Spülenauszugschrank mit Abfallsystem 50 cm
- Auszug mit 4 Mülleimern 1x17l / 3x8l
- Abdeckung
- Metalltraverse
- Antirutschmatte
- durchgehende Rückwand
- SPAA50, SPAA50-01, MSPAA50, PSPAA50-01, PMSPAA50-01

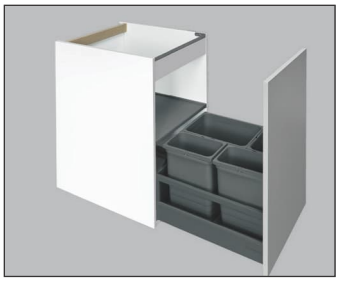

Spülenauszugschrank mit Abfallsystem 60 cm
- Auszug mit 4 Mülleimern 2x17l / 2x8l
- Abdeckung
- Metalltraverse
- Antirutschmatte
- durchgehende Rückwand
- SPAA60, SPAA60-01, MSPAA60, PSPAA60-01, PMSPAA60-01



Spülenauszugschrank mit Abfallsystem 60 cm
- Auszug mit 2 Mülleimern 1x40l / 1x17l
- Abdeckung
- Metalltraverse
- Auszug mit Metallrückwand
- durchgehende Rückwand
- SPAA60-02, SPAADT60-02, MSPAA60-02, MSPAADT60-02, PSPAA60-02, PMSPAA60-02



Spülenauszugschrank mit Abfallsystem 60 cm tiefengekürzt
- Auszug um 100 mm tiefengekürzt mit 3 Mülleimern 1x17l / 2x8l
- Abdeckung
- Metalltraverse
- Antirutschmatte
- durchgehende Rückwand
- SPAA60-03, SPAADT60-03, MSPAA60-03, MSPAADT60-03, PSPAA60-03, PMSPAA60-03

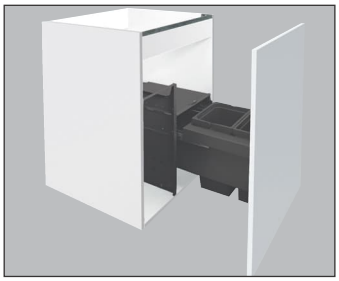

Spülenauszugschrank vorbereitet für Quooker und Abfallsystem 60 cm
- Stellfläche für CUBE Pro 3 / CUBE Combi / CUBE Combi+
- 2 Abfallsammler 10l
- SPAADT60AQ, SPAA60AQ, MSPAADT60AQ, MSPAA60AQ, PSPAA60AQ, PMSPAA60AQ

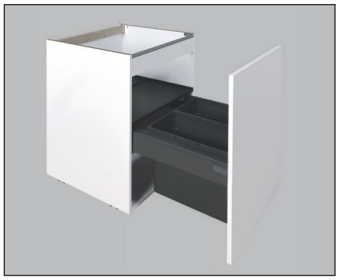

Spülenunterschrank mit Abfallsystem hängend 60 cm
- 2 Abfallsammler 25 l mit Deckplatte
- SPAADT60-05, SPAA60-05, MSPAADT60-05, MSPAA60-05, PSPAA60-05, PMSPAA60-05

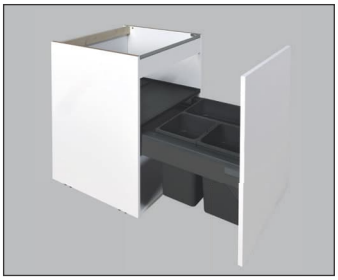

Spülenunterschrank mit Abfallsystem hängend 45, 50 und 60 cm
- 2-4 Abfallsammler je nach Korpusbreite mit Deckplatte
- SPAADT..-04, SPAA..-04, SPAADT..-06, SPAA..-06, MSPAADT..-04, MSPAA..-04, MSPAADT..-06, MSPAA..-06, PSPAA..-04, PMSPAA..-04, PSPAA..-06, PMSPAA..-06



Hängeschrank mit Faltlifttür
- Faltlifttür mit BLUM Aventos HF top-Beschlag
- integrierte Öffnungsbegrenzung: ohne/107°/97°/88°/81°
- Überstände nach oben bei Korpushöhe 580 mm:
  ohne Begrenzung: 139 mm
  107° Begrenzung: 101 mm
  97° Begrenzung: 53 mm
  88° Begrenzung: 7 mm
  81° Begrenzung: 0 mm
- Überstände nach oben bei Korpushöhe 724 mm:
  ohne Begrenzung: 171 mm
  107° Begrenzung: 122 mm
  97° Begrenzung: 46 mm
  88° Begrenzung: 0 mm
  81° Begrenzung: 0 mm
- HLFG..58-02FR, LHLFG..72-02FR, PHLFG..58-02FR, PHLFG..72-02FR



Hängeschrank mit Lifttür
- Lifttür mit BLUM Aventos HS top-Beschlag
- Überstände nach oben:
  bei Korpushöhe 580 mm = 158 mm
  bei Korpushöhe 724 mm = 158 mm
- HLT..58, HLT..72, PHLT..58, PHLT..72

Ausstattung, Design und Qualität



Hängeschrank für Flachschirmdunstabzugshaube
- 1 Falthifttür
- Lieferbar als Variante mit Tür, Falthifttür und Lifttür
- mittlere Regalaufteilung unterschiedlich (je nach Gerätetyp)
- lieferbare Breite 90 cm

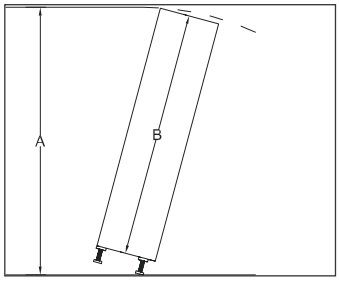

Kipphöhe Seitenschränke/Geräteschränke
- Alle Seitenschränke werden mit Winkel zur Wandbefestigung ausgeliefert.
- Seiten- und Geräteschränke Korpushöhe 1902 mm: Kipphöhe bei 100 mm Sockel = 2066,7 mm
- Seiten- und Geräteschränke Korpushöhe 1974 mm: Kipphöhe bei 100 mm Sockel = 2136,5 mm
- Seiten- und Geräteschränke Korpushöhe 2046 mm: Kipphöhe bei 100 mm Sockel = 2206,5 mm
- Seiten- und Geräteschränke Korpushöhe 2118 mm: Kipphöhe bei 100 mm Sockel = 2276,6 mm
- Seiten- und Geräteschränke Korpushöhe 2192 mm: Kipphöhe bei 100 mm Sockel = 2348,7 mm
- Seiten- und Geräteschränke Korpushöhe 2262 mm: Kipphöhe bei 100 mm Sockel = 2417,1 mm
- Seiten- und Geräteschränke Korpushöhe 2331 mm: Kipphöhe bei 100 mm Sockel = 2488,0 mm



Vorratsauszugschrank
- Gitterkörbe mit verbesserter Drahtausführung in Oriongrau
- Selbsteinzug mit Dämpfung
- SVA30/40..

Bitte kein Öl in die Führungsschienen geben!



Mehrausstattung „ESSENTIO“
- Metallboden mit geschlossener Metallumrandung in Oriongrau
- inkl. Antirutschmatte
- MAESB3/4/5

Ausstattungsmerkmale Standard und Highline

STANDARD
- Vollauszug mit BLUMOTION
- BLUMOTION, die perfekte Bewegung für sanftes und leises Schließen von Schubkästen und Auszügen
- Die von uns eingesetzte BLUMOTION Variante hat eine bestmögliche Einzugsdämpfung bei allen Breiten und das ohne erhöhten Kraftaufwand beim Ziehen des Schubkastens/Auszugs
- Geringe Absenkung und hohe Seitenstabilität
- Millimetergenaue Justierung der Frontblende in Höhe, Breite und Neigung (Neigung nur bei Auszügen einstellbar)
- Schneller und bequemer werkzeugloser Ein- und Ausbau des Schubkastens bzw. Auszugs
- Die Bodenwanne aller Schubkästen und Auszüge ist aus 16 mm starken Spanböden

HIGHLINE

Betrifft die Artikel, die mit „H“ ausgezeichnet sind.
- Bei Eckunterschränken „Highline“ wird ein Metallboden mit geschlossener Metallumrandung im ESSENTIO-Design inkl. Antirutschmatte eingesetzt.